

Curso Teórico-Práctico de Ecografía Abdominal en Pequeños Animales

Dirigido a Veterinarios con dedicación clínica en pequeños animales que deseen iniciarse y/o perfeccionarse en la utilización rutinaria de la ecografía como técnica diagnóstica en sus clínicas veterinarias y quieran adquirir el conocimiento teórico y primordialmente práctico necesario para realizar una exploración ecográfica correcta.

1

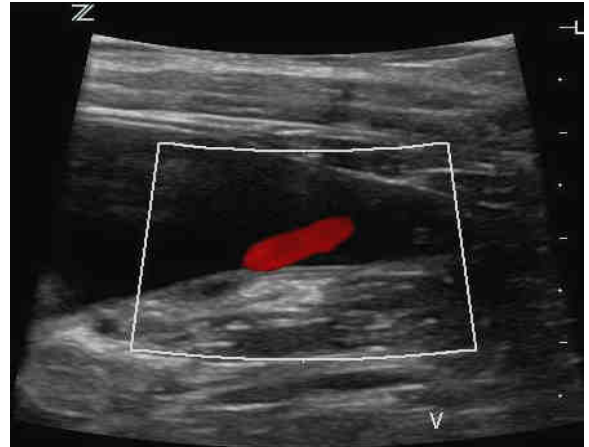
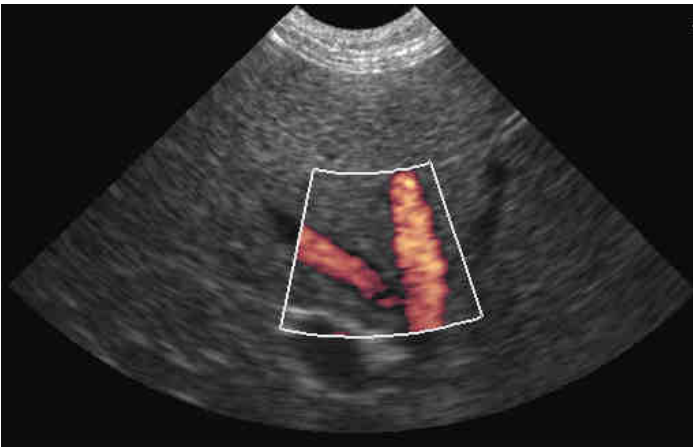

Fechas: 4, 11 y 18 de Julio de 2017.

Horario: Los tres martes anteriormente indicados de 9:30h a 14:00h (sesiones teóricas) y de 15:30h a 19:30h (sesiones prácticas).

Lugar:



Hospital Veterinario VETSIA

C/ Galileo, nº 3 - nave 45. Polígono Industrial PP10. 28914 Leganés, Madrid.

Impartido por:

D. Hernán L. Fominaya García. Director del Departamento de Diagnóstico por Imagen del Hospital Veterinario VETSIA y de los Centros Veterinarios Los Madrazo. Profesor del Departamento de Medicina y Cirugía Animal de la Facultad de Veterinaria de la U.C.M.

Programa:

- **Principios físicos, formación de imágenes y artefactos:**
Descripción del equipo ecográfico. Protocolo de exploración en ecografía abdominal. Descripción de imágenes fisiológicas y optimización de las imágenes. Reconocimiento de los principales artefactos ecográfico. Preparación y posicionamiento del paciente.
- **Ecografía urinaria:**
Imagen ecográfica normal de la vejiga de la orina. Protocolo.
Descripción ecográfica de las alteraciones que afectan a la pared vesical y contenido.
Estudio ecográfico de la uretra y patología.
Estudio ecográfico renal. Protocolo.
Descripción ecográfica de las alteraciones focales y difusas.
Patología del sistema colector (pelvis y uréteres).
- **Ecografía del aparato genital del macho:**
Ecografía testicular: estudio normal
Estudio de patología testicular
Estudio de patología no testicular (escroto, epidídimo y conducto deferente).
Localización de testículos ectópicos.
- **Ecografía genital de la hembra:**
Estudio ecográfico de los ovarios. Patología.
Estudio ecográfico del útero no patológico
Estudio de la hembra gestante: gestación fisiológica y patológica.
Parámetros gestacionales. Cálculo edad gestacional y biometría fetal.
Útero postparto.
Estudio ecográfico del útero patológico.
- **Ecografía del bazo:**
Patrón ecográfico normal.
Lesiones esplénicas focales y difusas.
- **Ecografía del tubo digestivo:**
Patrones digestivos. Estudio ecográfico normal: estómago, intestino delgado y colon.
Estudio del paciente con patología gastrointestinal.
Patrón obstructivo. Imagen de íleo.
- **Ecografía hepática:**
Patrón ecográfico del hígado. Ecoanatomía del sistema biliar y vascular hepáticos.
Lesiones focales y difusas del parénquima.
Patología biliar: estudio del paciente icterico.
Lesiones de la vascularización portal. Estudio del shunt portosistémico.
- **Ecografía pancreática:**
Imagen ecográfica fisiológica. Protocolo y preparación del paciente.
Estudio de lesiones inflamatorias y neoplásicas. Estudio de lesiones asociadas.

- **Ecografía de las glándulas adrenales:**
Imagen ecográfica normal. Técnica de exploración.
Estudio del paciente con S. Cushing. Lesiones asociadas.
Lesiones focales y difusas.
- **Ecografía de cavidad abdominal general:**
Estudio del peritoneo. Peritonitis y neoplasias mesentéricas.
Ecoanatomía de la vascularización de cavidad abdominal y principales patologías.
Ecoanatomía de los linfonodos abdominal y principales patologías.
Estudio del paciente con ascitis.
Diagnóstico de hernias.
- **Técnicas de punciones y biopsias eco-guiadas:**
Protocolo y preparación del paciente para la realización de biopsias.
Punciones aspiraciones con aguja fina.
Descripción de la técnica de biopsia eco-guiada en hígado, riñón y próstata.

Precio:

1.200€ (sesiones teóricas y prácticas).

365€ (sesiones teóricas únicamente).

Dosier de contenidos y certificado acreditativo incluidos en el precio.

Todos los alumnos recibirán el **DVD "Ecografía en Pequeños Animales"**.

Condiciones generales:

- La reserva de plaza se realizará por riguroso orden de inscripción mediante ingreso bancario de 300€. El resto del pago se podrá abonar al inicio del curso mediante ingreso bancario o en efectivo.
- Sesiones prácticas: máximo 15 alumnos. Cada grupo de trabajo estará formado por 3 alumnos que dispondrán de un ecógrafo totalmente equipado y un paciente sedado para su reconocimiento completo.
- Sesiones teóricas: se podrán completar hasta con 20 alumnos.

Documentación a aportar por el alumno:

- Fotocopia del DNI.
- Fotocopia del título de Licenciado en Veterinaria o carné de colegiado.

Información e inscripción:



C/ Los Madrazo, nº 18, 28014 Madrid

Telf: 91 369 39 71 // 679 18 87 87

E-mail: info@forvet.es

www: forvet.es