

# Oncología Veterinaria: Quimioterapia y Tumores más Frecuentes

En el curso Aproximación a la Oncología Veterinaria aprendimos el comportamiento biológico de los tumores, su inicio y desarrollo, los mecanismos por los cuales se producen las metástasis. Estudiamos, desde un punto de vista general, la clasificación de los tumores y las principales vías terapéuticas. En este segundo curso profundizaremos en la **Quimioterapia**, viendo los **principales agentes quimioterápicos** y los **protocolos más utilizados**. Además estudiaremos, apoyándonos en casos clínicos, las **principales neoplasias** a nivel veterinario.

1

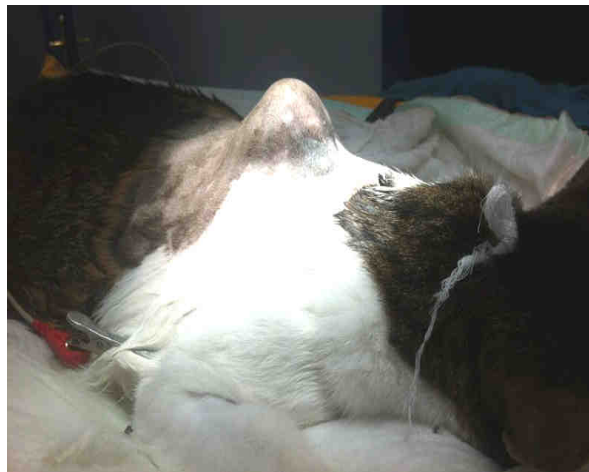

**Dirigido a:** Personal auxiliar de clínica veterinaria y/o poseedores del título de Auxiliar Veterinario o similar. Recomendamos la asistencia previa al curso Aproximación a la Oncología Veterinaria.

**Duración:** 10 horas.

**Lugar:**

**forvet**

C/ Los Madrazo, nº 18  
(28014) Madrid

Tel: 91 369 39 71. E-mail: [info@forvet.es](mailto:info@forvet.es). [www.forvet.es](http://www.forvet.es)

**Fechas:** 22 y 23 de Abril de 2017.

**Horario:** sábado de 16:00h a 21:00h y domingo de 9:30h a 14:30h.

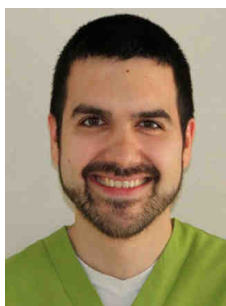

**Impartido por:**

**D. Pablo Cigüenza del Ojo**

Licenciado en Veterinaria por la U.C.M. en 2004. GPCert Oncology desde 2015. Director de la plataforma de Servicios de Oncología ONKOS-. Editor de la Revista Oncológica CITOS. Socio de AVEPA, miembro del grupo de especialidad de oncología de AVEPA, GEVONC. Miembro de la Sociedad Europea de Veterinarios Especialistas en Oncología.

### Temario:

1. Principales agentes quimioterápicos y sus mecanismos de acción
2. Linfoma canino
3. Linfoma digestivo felino
4. Tumores de mama caninos
5. Mastocitoma canino
6. Sarcoma asociado al punto de inoculación
7. Otros tumores...
8. Casos prácticos

**Certificado acreditativo:** Al finalizar el curso se entregará un **certificado** acreditativo de la realización del mismo y de las horas cursadas.

**Precio:** 90€.

Dossier de contenidos y certificado acreditativo incluidos en el precio.

Si realizas tu **inscripción antes del día 18 de Marzo** obtendrás un **10% de descuento** sobre el precio habitual del curso.

Si trabajas en un centro veterinario puedes utilizar los créditos de formación que están a disposición de tu empresa para realizar este curso. Consulta con **Forvet** cómo gestionar la bonificación de la **Fundación Estatal para la Formación en el Empleo (Fundae)** para empleados en activo.

**Fundación Estatal**  
PARA LA FORMACIÓN EN EL EMPLEO



Plazas limitadas. Reserva de plaza por riguroso orden de inscripción mediante el abono de 35€.

#### **Información e inscripción:**

91 369 39 71 - 679 18 87 87 - info@forvet.es - www.forvet.es  
C/ Los Madrazo, nº 18, 28014 Madrid  
Metro: Sevilla (L2) y Sol (L1, L2 y L3). Cercanías-Renfe: Sol (C-3 y C-4).